



Superintendencia de Bancos y de  
Otras Instituciones Financieras

# INFORME FINANCIERO TRIMESTRAL

SEPTIEMBRE 2025



## ÍNDICE DE **CONTENIDOS**

- I. Situación de los depósitos del Sistema Financiero. . . . . **04**
- II. Estructura del crédito . . . . . **05**
- III. Calidad de cartera . . . . . **07**
- IV. Créditos de las Oficinas de Representación (ODR) . . . . . **10**
- V. Índice de liquidez . . . . . **11**
- VI. Adecuación de Capital . . . . . **12**
- VII. Sucursales y recursos humanos **13**



## ÍNDICE DE TABLAS

<b>Tabla 1.</b> Variación de depósitos por modalidad <i>En millones de Córdoba y porcentajes</i> . . . . .	<b>04</b>
<b>Tabla 2.</b> Cartera bruta por actividad <i>Millones de córdobas y porcentajes</i> . . . . .	<b>05</b>
<b>Tabla 3.</b> Cartera bruta por Institución <i>Millones de córdobas y porcentajes</i> . . . . .	<b>06</b>
<b>Tabla 4.</b> Clasificación de la cartera (P + I + contingentes) <i>Porcentajes</i> . . . . .	<b>07</b>
<b>Tabla 5.</b> Participación de las ODR en la cartera bruta total de B&F <i>Millones de Córdoba</i> . . . . .	<b>10</b>
<b>Tabla 6.</b> Sucursales y ventanillas de B&F (Unidades)	<b>13</b>



## ÍNDICE DE GRÁFICOS

<b>Gráfico 1.</b> Depósitos por modalidad de B&F (En porcentajes). . . . .	<b>04</b>
<b>Gráfico 2.</b> Índice de morosidad de la cartera bruta y cartera en Riesgo de B&F <i>Porcentajes</i> . . . . .	<b>07</b>
<b>Gráfico 3.</b> Cartera en Riesgo de B&F, por Tipo de Crédito <i>Porcentajes</i> . . . . .	<b>08</b>
<b>Gráfico 4.</b> Cobertura de provisiones de la cartera improductiva y de la cartera bruta <i>Porcentajes</i> . . . . .	<b>09</b>
<b>Gráfico 5.</b> Ratio de efectivo y equivalentes de efectivo a depósitos del público del Sistema Bancario y cartera bruta como porcentaje del activo total <i>Porcentajes</i> . . . . .	<b>11</b>
<b>Gráfico 6.</b> Adecuación de capital de B&F <i>Porcentajes</i> . . . . .	<b>12</b>

## I. SITUACIÓN DE LOS DEPÓSITOS DEL SISTEMA FINANCIERO

**Tabla 1. Variación de depósitos por modalidad**

En millones de Córdoba y porcentajes

Moneda	Modalidad	jun-25	sept-25	Participación		Variación		Aporte a la variación
				jun-25	sept-25	Monto	%	
<b>Nacional</b>	A LA VISTA	50,691.5	52,588.3	59.0%	59.1%	1,896.8	3.7%	2.2%
	AHORRO	31,616.5	32,650.9	36.8%	36.7%	1,034.4	3.3%	1.2%
	A PLAZO	3,615.3	3,749.5	4.2%	4.2%	134.2	3.7%	0.2%
<b>Total Nacional</b>		<b>85,923.2</b>	<b>88,988.6</b>			<b>3,065.4</b>	<b>3.6%</b>	
<b>Extranjera</b>	A LA VISTA	45,181.8	43,238.4	26.2%	24.4%	-1,943.3	-4.3%	-1.1%
	AHORRO	81,895.3	86,217.2	47.5%	48.6%	4,321.9	5.3%	2.5%
	A PLAZO	45,193.8	47,943.8	26.2%	27.0%	2,750.0	6.1%	1.6%
<b>Total Extranjera</b>		<b>172,270.8</b>	<b>177,399.5</b>			<b>5,128.6</b>	<b>3.0%</b>	
<b>Total general</b>		<b>258,194.1</b>	<b>266,388.1</b>			<b>8,194.0</b>	<b>3.2%</b>	

Fuente: SIBOIF

**Gráfico 1. Depósitos por modalidad de B&F (En porcentajes)**

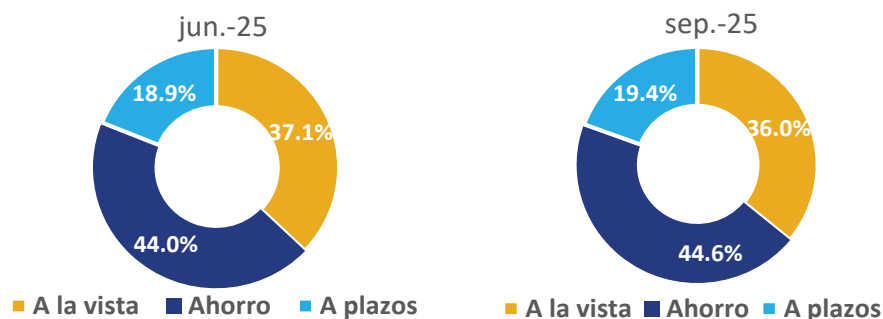

Fuente: SIBOIF



Los depósitos del Sistema Bancario crecieron **C\$8,194.0** millones durante el tercer trimestre de 2025, lo que representa un crecimiento inter trimestral de **3.2%**.

Se observan aportes positivos a la variación en todas las modalidades en ambas monedas, excepto por los depósitos a la vista en moneda extranjera con un aporte negativo de **-1.1%**. El mayor aporte positivo en moneda nacional lo constituyen los depósitos a la vista con **2.2%**. Respecto a la moneda extranjera el mayor aporte positivo lo reflejan los depósitos de ahorro con **2.5%**.



La estructura de los depósitos concentra la mayor proporción en las modalidades de depósitos a la vista y ahorro, en conjunto ambos rubros representan **80.6%** en sept.-25 (**81.1%** observado en jun-25).

## II. ESTRUCTURA DEL CRÉDITO

**Tabla 2. Cartera bruta por actividad**  
Millones de córdobas y porcentajes

Actividad	jun-25	%	sept-25	%
Agrícolas	14,889.7	6.7%	16,117.2	7.1%
Ganaderos	3,172.6	1.4%	3,162.7	1.4%
Industriales	34,664.8	15.6%	33,751.2	14.9%
Comerciales	75,276.6	33.9%	75,039.5	33.1%
Tarjetas de Crédito Corporativas	1,107.8	0.5%	1,127.7	0.5%
Tarjetas de crédito Microfinanzas	11.6	0.0%	10.9	0.0%
Tarjetas de Crédito Personales	18,691.3	8.4%	19,945.8	8.8%
Extrafinanciamientos	1,132.0	0.5%	1,107.4	0.5%
Préstamos Personales	33,657.6	15.2%	34,769.4	15.4%
Préstamos para Vehículos	16,805.1	7.6%	18,206.3	8.0%
Adelanto de Salario (ADS)	137.1	0.1%	171.0	0.1%
Hipotecarios	17,553.1	7.9%	17,876.1	7.9%
Viviendas de Interés Social	5,044.4	2.3%	5,134.9	2.3%
<b>Total cartera</b>	<b>222,143.8</b>	<b>100.0%</b>	<b>226,420.1</b>	<b>100.0%</b>

Fuente: SIBOIF



La cartera bruta del Sistema de Bancos y Sociedades Financieras supervisadas por la SIBOIF, se ubicó en **C\$226,420.1** millones a septiembre 2025, mostrando un incremento de **1.9%** respecto a junio 2025. La cartera por actividad de los Bancos y Financieras se concentra principalmente en: cartera comercial (**33.1%**), personales (**15.4%**), industriales (**14.9%**), cartera hipotecaria total (**10.2%**), conformada por los créditos hipotecarios y vivienda de interés social. Finalmente, los créditos agrícolas concentran el (**7.1%**).

**Tabla 3. Cartera bruta por Institución**

Millones de córdobas y porcentajes

Entidad	jun-25		sep-25	
	Monto	%	Monto	%
<b>BANPRO</b>	65,727.8	29.6%	66,626.6	29.4%
<b>LAFISE</b>	43,302.9	19.5%	43,938.3	19.4%
<b>BAC</b>	64,023.2	28.8%	65,458.2	28.9%
<b>BDF</b>	15,925.5	7.2%	15,921.3	7.0%
<b>FICOHSA</b>	15,628.1	7.0%	16,337.3	7.2%
<b>AVANZ</b>	9,351.4	4.2%	9,769.3	4.3%
<b>BFP</b>	3,383.7	1.5%	3,402.0	1.5%
<b>ATLANTIDA</b>	1,779.1	0.8%	1,794.8	0.8%
<b>FDL</b>	3,022.0	1.4%	3,172.2	1.4%
<b>SFN</b>	<b>222,143.8</b>	<b>100%</b>	<b>226,420.1</b>	<b>100%</b>

Fuente: SIBOIF



A septiembre 2025, la cuota de mercado de la cartera bruta de los tres bancos más grandes, en su conjunto se ubicó en **77.7%** versus **77.9%** observado en junio 2025.

### III. CALIDAD DE CARTERA

**Tabla 4. Clasificación de la cartera (P + I + contingentes)**

Porcentajes

Clasificación	SB&SF	
	jun-25	sept-25
A	91.9%	92.1%
B	4.9%	4.7%
C	1.5%	1.4%
D	0.8%	0.9%
E	1.0%	1.0%
<b>Total</b>	<b>100%</b>	<b>100%</b>

Fuente: SIBOIF



La clasificación de la cartera de crédito, que incluye principal, intereses y contingentes, continúa estable durante el tercer trimestre de 2025. En este sentido, la cartera con clasificación “A” se ubicó en **92.1%** (**91.9%** en jun.-25), mientras que la cartera “B” fue **4.7%** (**4.9%** en jun.-25).

**Gráfico 2. Índice de morosidad de la cartera bruta y cartera en Riesgo de B&F**

Porcentajes

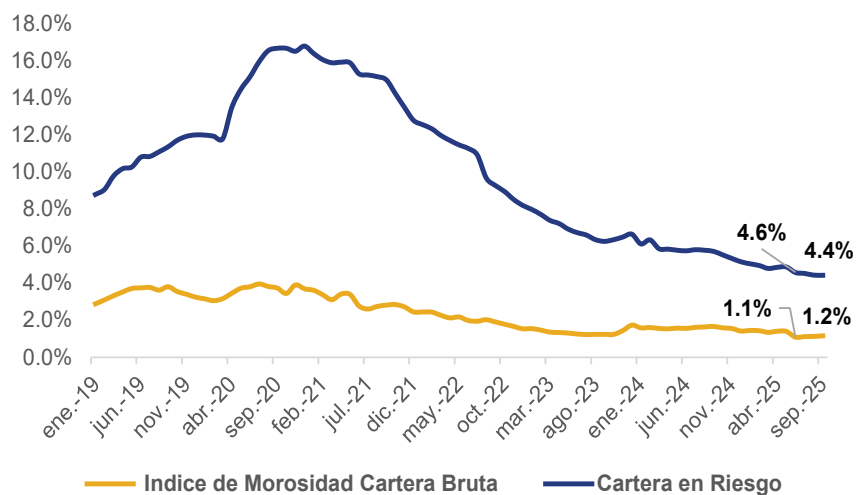

Fuente: SIBOIF



El índice de morosidad de la cartera bruta se ubicó en **1.2%** (**1.1%** jun.-25), mientras que la cartera en riesgo fue **4.4%** (**4.6%** en jun.-25). Es importante destacar que el Sistema Bancario y Financiero ha reducido significativamente tanto el Indicador de cartera en riesgo, como el indicador de morosidad, desde 2020 a la fecha.

**Gráfico 3. Cartera en Riesgo de B&F, por Tipo de Crédito**  
Porcentajes

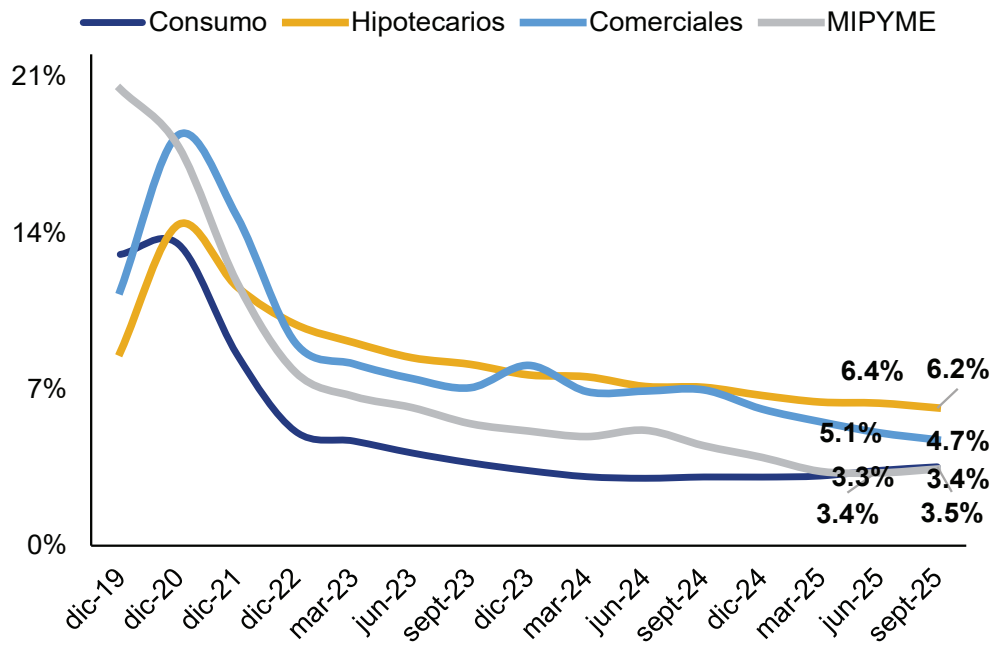

Fuente: SIBOIF



Al cierre del tercer trimestre 2025, el indicador de la cartera en riesgo continua estable respecto al trimestre anterior.

Los créditos de consumo se ubicaron en **3.5%**, lo que reflejó un aumento de **0.16** puntos porcentuales, mientras que la cartera MIPYME cerró en **3.4%**, registró un incremento de **0.17** puntos porcentuales.

Por su parte, la cartera hipotecaria muestra un indicador de **6.2%**, refleja una disminución de **0.21** puntos porcentuales. La cartera comercial se ubicó en **4.7%**, registra una disminución de **0.32** puntos porcentuales.

**Gráfico 4. Cobertura de provisiones de la cartera improductiva y de la cartera bruta**  
Porcentajes

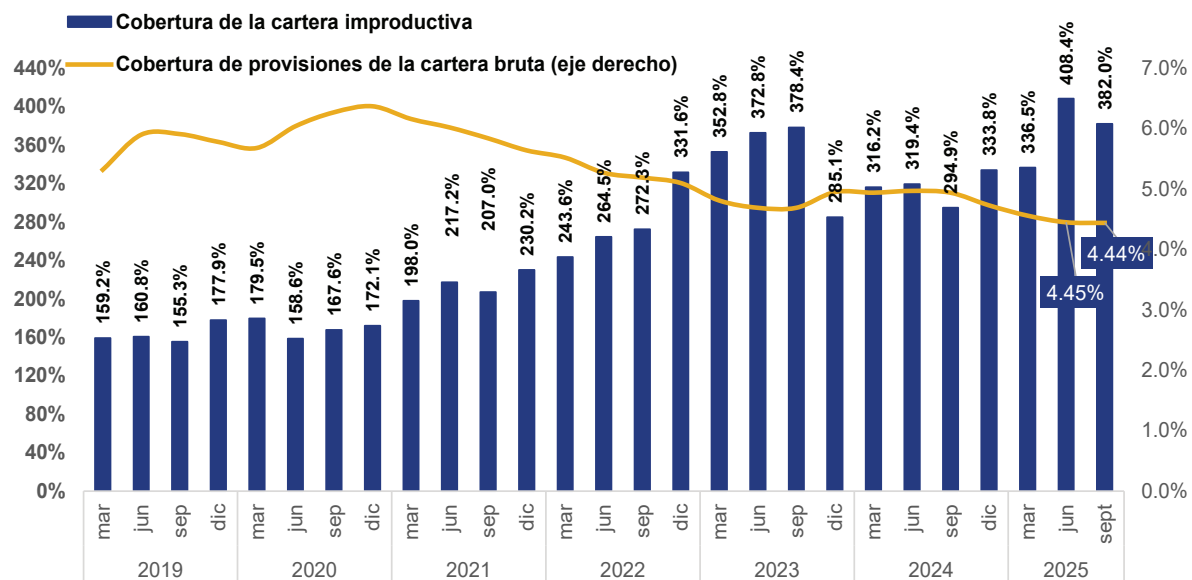

La cobertura de provisiones de la cartera bruta se situó en **4.44%** (**4.45%** jun.-25). Por su parte, el índice de cobertura de provisiones de la cartera improductiva fue **382.0%** (**408.4%** jun.-25).

Fuente: SIBOIF

## IV. CRÉDITOS DE LAS OFICINAS DE REPRESENTACIÓN (ODR)

**Tabla 5. Participación de las ODR en la cartera bruta total de B&F**  
Millones de Córdoba

Concepto	jun-25	sept-25
Total cartera del sistema financiero nacional	222,143.8	226,420.1
Cartera de oficinas de bancos extranjeros	5,563.7	5,143.7
<b>Cartera de créditos totales</b>	<b>227,707.5</b>	<b>231,563.8</b>
<b>Participación de las ODR</b>	<b>2.4%</b>	<b>2.2%</b>

Fuente: SIBOIF



En otro ámbito, las Oficinas de Representación mantuvieron saldos de créditos hasta por **C\$5,143.7** millones de córdobas, destinados principalmente al sector Ganadero (**47.1%**), Agrícolas (**46.1%**), Comerciales (**5.4%**) e Industriales (**1.4%**). El total de la cartera de estas entidades representa el **2.2%** del saldo total de cartera bruta, que incluye Bancos, Sociedades Financieras y oficinas de representación (**2.4%** en jun-25).

## V. ÍNDICE DE LIQUIDEZ

**Grafico 5. Ratio de efectivo y equivalentes de efectivo a depósitos del público del Sistema Bancario y cartera bruta como porcentaje del activo total**

Porcentajes

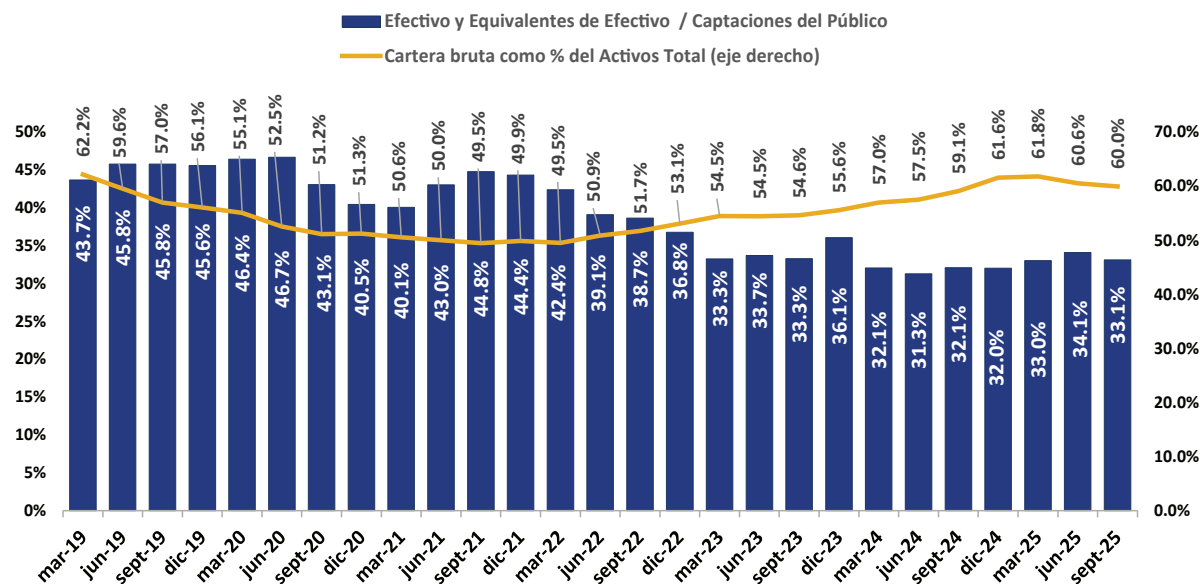

Fuente: SIBOIF



A septiembre 2025, el indicador de efectivo y equivalentes de efectivo entre las captaciones del público del Sistema Bancario se ubicó en **33.1%** (**34.1%** en jun.-2025). La cartera bruta como proporción los activos totales se ubicó en **60.0%** (**60.6%** en jun.-2025). Lo anterior, es un reflejo del proceso de intermediación crediticia que se ha fortalecido en el mismo período.

## VI. ADECUACIÓN DE CAPITAL

**Grafico 6. Adecuación de capital de B&F**  
Porcentajes

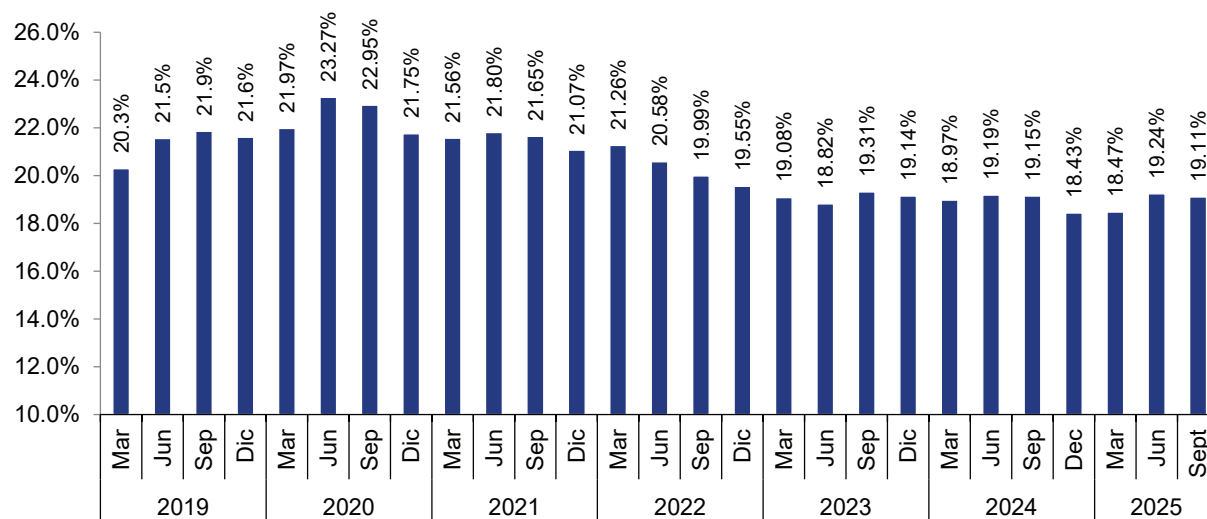

Fuente: SIBOIF



La solvencia del Sistema de Bancos y Sociedades Financieras continua estable, en un contexto de fortalecimiento del proceso de intermediación financiera. En este sentido, el coeficiente de adecuación de capital del sistema fue **19.11%**, lo que reflejó una disminución de **0.13** puntos porcentuales respecto a junio 2025.

## VII. SUCURSALES Y RECURSOS HUMANOS

**Tabla 6. Sucursales y ventanillas de B&F (Unidades)**

Región	Departamento	sep-24		jun-25		sep-25	
		Sucursal	Ventanilla	Sucursal	Ventanilla	Sucursal	Ventanilla
Costa Caribe	RACCN	7	3	7	3	7	3
	RACCS	10	6	9	5	10	5
Central	Boaco	6	4	6	3	6	3
	Chontales	10	5	9	4	9	4
Sur	Carazo	6	6	5	6	5	6
	Granada	6	6	5	6	5	6
	Masaya	12	10	10	10	10	10
	Rivas	12	8	11	8	11	8
Occidente	Chinandega	14	14	14	14	14	14
	León	15	12	12	12	12	12
Las Segovias	Estelí	12	6	12	5	12	5
	Madriz	3	1	3	1	3	1
	Nueva Segovia	6	4	5	3	5	3
Norte	Jinotega	8	4	8	3	8	3
	Matagalpa	23	15	20	15	20	15
Managua		95	99	86	98	88	98
Río San Juan		2	2	2	2	2	2
<b>Total por tipo</b>		<b>247</b>	<b>205</b>	<b>224</b>	<b>198</b>	<b>227</b>	<b>198</b>
<b>Total general</b>			<b>452</b>		<b>422</b>		<b>425*</b>

Fuente: SIBOIF

\* La variación interanual a la baja de sucursales, ventanillas y cantidad de empleados, registrada en septiembre de 2025, se explica por la desincorporación de Financiera FAMA, S.A. del alcance de la supervisión de la SIBOIF.



Al finalizar el tercer trimestre del año 2025, el Sistema de Bancos y Sociedades Financieras, contó con **425** sucursales y ventanillas, de las cuales **186** oficinas se ubican en Managua, (**452** sucursales y ventanillas en sep-24). Sin embargo, respecto a junio 2025 hubo un aumento de **3** sucursales (los bancos y financieras poseían **224** sucursales y **198** ventanillas).

El Sistema de Bancos y Sociedades Financieras contaba con **10,624** empleados permanentes y **31** temporales a septiembre 2025 versus **10,489** empleados permanentes y **13** temporales que tenían en junio 2025. En septiembre 2024, registró un total de **10,590** empleados permanentes y **11** temporales.



 PBM (505) 2298 2100 c  
(505) 7826 2900 m

 correo@siboif.gob.ni  
[www.siboif.gob.ni](http://www.siboif.gob.ni)

 Km 7 carretera Sur,  
Managua, Nicaragua.  
Apartado Postal 788